



Rutas de Senderismo de Naturaleza por Jaén



turimed
GESTIÓN DE TURISMO

Registro Turismo Junta de Andalucía: AT/JA/00065

información sobre senderismo y senderos

El senderismo es una de las actividades de ocio con más atractivo y que más adeptos ha ido ganando en España desde la década de los años 70. Es una actividad ideal para disfrutar de la naturaleza y concienciarnos con ella, conocer el patrimonio de las zonas que visitemos, hacer deporte saludable y disfrutar con amigos, en familia, con los niños, etc.

España tiene una red de más de 60.000 kilómetros de senderos señalizados, unos parajes maravillosos dignos de apreciar y conocer. Por ello es importante saber identificar de dichos senderos siempre que realicemos una actividad en la naturaleza para cumplir con la legislación vigente de Buenas Prácticas Ambientales, además de reducir los posibles riesgos que se pueden sufrir si no se realizan estas actividades tal y como corresponde.

Así pues, la Federación Española de Deportes de Montaña y Escalada (FEDME), organismo competente en España de la homologación de los senderos junto con las distintas federaciones autonómicas, definen el sendero homologado como:

“El sendero homologado, es una instalación deportiva, identificada por las marcas registradas de GR®, PR® ó SL®, que se desarrolla preferentemente en el medio natural y sobre viales tradicionales y que se encuentra homologado por la federación autonómica y/o territorial correspondiente. Sus características han de posibilitar su uso por la mayoría de los usuarios y a lo largo de todo el año, pudiendo estar regulado por motivo ambiental y/o de seguridad. El sendero homologado es parte integrante de una red de senderos local, comarcal, autonómica y/o territorial. por cumplir unas exigencias precisas de trazado y señalización”.

La homologación de estos senderos garantiza:

- La seguridad del senderista.
- La calidad con la que se realizan las actividades de turismo activo por estas zonas.
- Y la homogeneidad de la red de senderos de España.

información sobre senderismo y senderos

TIPOS DE SENDEROS

Senderos de Gran Recorrido (GR). Se considera GR a grandes trayectos de más de 50 kilómetros, pueden desarrollarse en dos o más partes y, por tanto, pueden hacerse por etapas. Pueden aparecer en ellos alternativas y variantes. El color de referencia es el rojo.



Horizontales, Camino correcto

Giro Próximo

En aspa, Camino erróneo

Marcas de pintura en soportes naturales

Las franjas blanca y roja nos indican el camino

A lo largo del camino, otras balizas como postes direccionales y jalones nos ayudan a identificar y reconocer el itinerario.

Además, tanto en las poblaciones como en otros puntos de interés, encontraremos paneles de información del recorrido que nos aportan datos sobre los municipios u otras reseñas temáticas relevantes.

FUENTE: Revista Medio Ambiente Junta de Comunidades de Castilla-La Mancha

Senderos de Pequeño Recorrido (PR). Cuentan con menos de 50 kilómetros y están ideados para poder recorrerse en una sola jornada. Pueden tener asociadas variantes y derivaciones. Pueden ser sencillos o requerir algún esfuerzo físico según nivel de dificultad. El color de referencia es el amarillo.

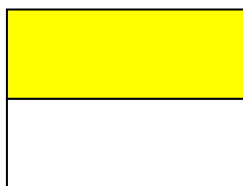

Continuidad de sendero

Cambio brusco de dirección

Cambio de dirección

Dirección equivocada

Fuente: FEDME

Senderos Locales (SL). Senderos cuyo recorrido es menor de 10 kilómetros, de mínima dificultad y corto desarrollo, aptos para realizar en un breve espacio de tiempo y con posibilidad de practicarlo con niños, ancianos y personas con dificultades. El color de referencia es el verde.

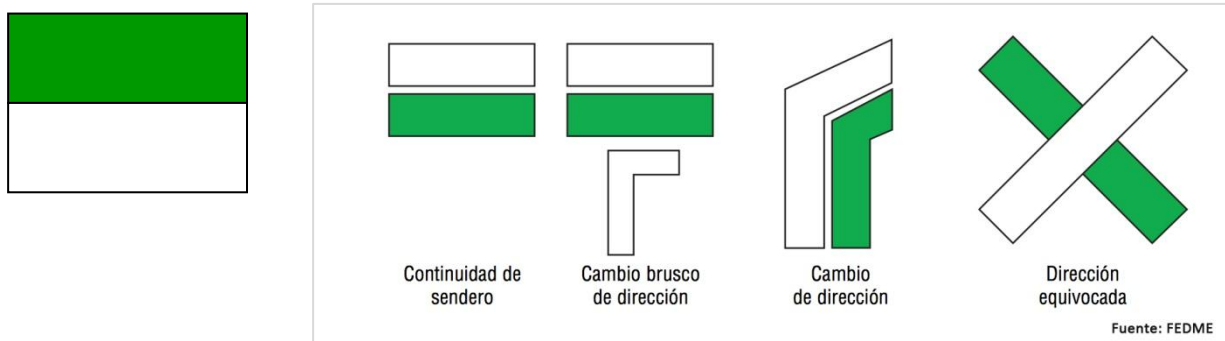

Los senderos homologados tienen un papel fundamental para el desarrollo de estrategias de sensibilización medioambiental y por el impacto socioeconómico positivo y sostenible que tienen sobre el territorio donde se ubican.

El senderismo es una actividad deportiva apta para cualquier persona, que nos da acceso a conocer la variedad de los espacios naturales, el legado cultural de los pueblos, la historia a través de los vestigios del pasado, el mundo rural y de vida de sus gentes.

	Continuidad del sendero	Variante del sendero	Cambio de dirección	Dirección equivocada
■ Sendero de Gran Recorrido (GR)				
■ Sendero de Pequeño Recorrido (PR)				
■ Sendero Local (SL)				





Parque Natural Despeñaperros

Dificultad Media

Ruta de Senderismo "Castro Ferral"



Durante esta ruta podrás disfrutar de un paisaje emblemático lleno de historia, donde tuvo lugar la Batalla de las Navas de Tolosa en 1212, y podrás contemplar las ruinas del Castillo de Castro Ferral, un castillo de origen musulmán que fue objeto de conquista y reconquista durante este periodo histórico.

En cuanto al patrimonio natural que ofrece esta ruta, destaca el monumento natural de Los Órganos. Además, la abundancia de diversas clases de pinos (pino piñonero, *Pinus Pinea*; resinero, *Pinus Pinaster*), cipreses y cedros (*Cedrus atlantica*), que se entremezclan con alcornoques, quejigos, robles, jaras, etc.; hacen de este un paisaje espectacular representativo del monte mediterráneo.

Las características de este paisaje proporcionan el hábitat idóneo para diversas especies de aves como el mirlo común (*Turdus merula*), carbonero común (*Parus major*), pinzones, avión roquero (*Ptyonoprogne rupestris*), etc.; y rapaces importantes desde el punto de vista de la conservación, entre las que encontramos el buitre leonado (*Gyps fulvus*), águila perdicera (*Aquila fasciata*), halcón común (*Falco peregrinus*), cernícalo vulgar (*Falco tinnunculus*), etc., que se aprovechan de los cortados del desfiladero como refugio y zona de cría.

Otras especies importantes localizadas en esta zona y, en general, en todo el Parque Natural, son el zorro, el gato montés, la garduña, el tejón y el corzo. Éste último, adquiere gran importancia en esta zona al ser uno de los últimos reductos donde este animal se encuentra protegido y no se permite su caza, al ser considerado como "especie vulnerable a la extinción" por la IUCN y por el Catálogo de Especies Protegidas de Andalucía.

Desnivel Acumulado: 637 m

Apta para niños: Desde 14 años





Parque Natural Despeñaperros

Dificultad Media-Baja

Ruta de Senderismo

"El Empedrillo" La Calzada Romana



Esta ruta comienza en el municipio de Miranda del Rey, una pedanía de Santa Elena de apenas 20 habitantes situada en las inmediaciones del Parque Natural de Despeñaperros, donde podrás conocer la historia de esta pequeña aldea y la importante Batalla de las Navas de Tolosa que tuvo lugar en estos parajes allá por el año 1212.

A través de uno de los caminos principales que salen de esta aldea, comienza el sendero por la zona sur del Parque Natural, apreciándose el cambio de paisaje, que pasa de ser un pastizal en las cercanías de Miranda, a convertirse en un paisaje con elevado grado de naturalidad formado por un monte mediterráneo en buen estado de conservación.

El sendero transcurre en las inmediaciones del Arroyo del Hornillo, que por este tramo recibe este nombre pero su curso fluvial corresponde al Río de la Campana, y ofrece una buena oportunidad para observar los cambios de vegetación del paisaje asociado a la presencia de masas de agua y la vegetación climática de la zona.



En esta zona destaca la presencia de un pinar de repoblación constituido principalmente por pino piñonero y pino resinero; y también especies importantes como la escobilla de Despeñaperros, que es endémica de esta zona, y las jaras, que tuvieron un papel importante en épocas pasadas por su utilidad para la extracción de ládano, tal y como demuestran las ruinas de esta industria que podemos contemplar según vamos avanzando hacia el Cortijo del Hornillo.



En cuanto a la fauna, podemos avistar rapaces importantes desde el punto de vista de la conservación que habitan en el Parque como el águila imperial ibérica, el halcón peregrino, el buitre leonado y el cernícalo común; así como rastros de ungulados, jabalíes, zorros, etc.; e insectos como la mariposa de Despeñaperros y el escarabajo pelotero; y anfibios como el tritón ibérico y la salamandra común. **Apta para todos los públicos**

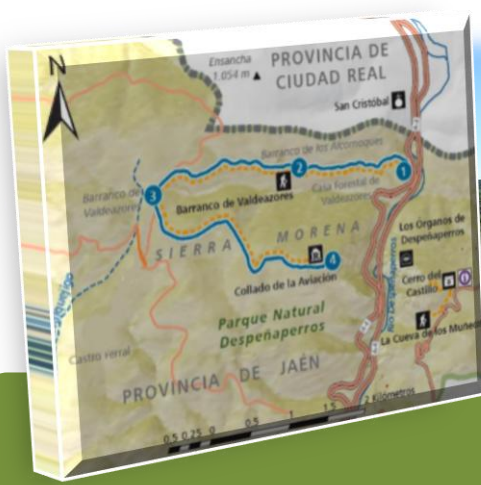

Parque Natural Despeñaperros

Dificultad Media-Baja

Ruta de Senderismo

"Barranco de Valdeazores-Collado de la Aviación"



El trazado de esta ruta permite disfrutar de un paisaje espectacular lleno de historia, y caracterizado por las formaciones vegetales y monumentos naturales de gran importancia, otorgando un alto valor natural a esta zona. Justo antes del inicio de la ruta, podrás observar el Monumento Natural de Los Órganos desde el mirador al que se accede desde la Autovía A-4.

El sendero transcurre bordeando el Barranco de Valdeazores, un valle espectacular donde desemboca el arroyo de Valdeazores. Durante el recorrido se observan formaciones vegetales propia del monte mediterráneo dominado por alcornoques, encinas, melojares, castaños, etc.; y grandes pinares de repoblación, constituidos por diferentes especies de pinos, como por ejemplo, pino piñonero, pino resinero, cedros y diversas clases de cipreses.

Las características de este paisaje suponen el hábitat ideal de numerosas especies de pequeñas aves (pinzones, jilgueros, carboneros, etc.) y rapaces importantes desde el punto de vista de su conservación, como por ejemplo, el buitre leonado (*Gyps fulvus*), el águila imperial ibérica (*Aquila adalberti*), águila perdicera (*Aquila fasciata*), halcón común (*Falco peregrinus*), cernícalo vulgar (*Falco tinnunculus*), búho real (*Bubo bubo*), etc., que se aprovechan tanto de la cobertura arbórea como de los cortados del desfiladero para refugiarse, como zona de cría y de alimentación. En esta zona también podemos encontrar la presencia de rastros de zorros, jinetas, jabalíes y corzos.



Ruta - Circular

Duración - 5h (Aprox.)

Desnivel Acumulado - 637 mts.

Altitud máx. - 1004m



Parque Natural Despeñaperros

Dificultad Fácil



Ruta de Senderismo

"Cueva de los Muñecos-Cerro del Castillo"

Nuestra ruta nos trasladará hasta la cultura Íbera, una cultura misteriosa y enigmática. Nos adentraremos en un sendero mágico, una tierra sagrada para nuestros antepasados que la convirtieron en un lugar de culto para sus divinidades naturales. El entorno está formado por parajes de gran interés ecológico, que difieren entre las umbrías con grandes formaciones boscosas compuestas por árboles como el quejigo y plantas arbustivas como los durillos y madroños y las zonas dominadas por los encinares, las jaras y las plantas aromáticas como el romero.

Nuestro camino empezará en el antiguo Centro de Interpretación, entre las localidades de Santa Elena y Aldeaquemada, donde descenderemos por la falda del cerro del Castillo hasta la Cueva de los Muñecos rodeado de encinas, alcornoques y grandes enebros. Esta es una zona rica en yacimientos arqueológicos, siendo esta cueva el más importante de ellos. Es considerado uno de los santuarios extraurbanos más antiguos, que tuvo un posible carácter de control territorial. Las primeras excavaciones arqueológicas se hicieron entre 1916 y 1918, y se descubrieron cuevas, miles de exvotos y figuras de bronce.

En esta zona, además, descubriremos alguna pintura rupestre de gran importancia histórica. Un segundo camino nos llevará a la cima del cerro del Castillo, con los restos de un posible poblado Íbero y un mirador con vistas exclusivas del P.N. Despeñaperros ofrece el privilegio de contemplar de la estructura pétrea de los Órganos, hábitat de rapaces importantes como el buitre leonado y el águila perdicera, entre otros.

Especial para los más pequeños



Paraje Natural Cascada de la Cimbarra

Dificultad Fácil

Ruta de Senderismo "La Cimbarra"

En el término municipal de Aldequemada, situado en el extremo oriental de Sierra Morena, comienza esta ruta de escasa dificultad y caracterizada por los saltos de agua que nos encontraremos que refrescarán el camino y que tienen una importancia ecológica incalculable. Un paisaje en el que el principal "actor" es el Río Guarrizas y es catalogado como Paraje Natural. El relieve es suavemente alomado y está formado mayoritariamente por pizarras, cuarcitas y calizas metamórficas. Todas ellas aparecen plegadas y dispuestas en bandas de dirección O-E, frecuentemente limitadas por importantes fracturas o fallas. Los materiales que formaron este suelo son producto de la arena que dejó tras de sí el mar que inundaba estos lugares hace más de 500 millones de años. En algunas rocas podremos observar las huellas en forma de rizados provocadas por el oleaje e infinidad de fósiles.

La zona que rodea a la Cascada de la Cimbarra presenta importantes yacimientos de arte rupestre esquemático y levantino e importantes manifestaciones de pinturas rupestres neolíticas, declarados por la UNESCO como "Patrimonio de la Humanidad", que nos hacen ver la importancia para el hombre de esta tierra como valor estratégico y como lugar de paso desde la meseta hacia Andalucía. La vegetación de esta zona se caracteriza por los bosques de pinares de repoblación (piñonero y negral), encinas y alcornoques con abundante matorral mediterráneo (madroños, labiérnagos, jaras y romeros). No menos importante es el bosque de ribera, con un excelente estado de conservación, dominado por alisos y fresnos junto a adelfas y zarzas. La flora rupícola puebla las paredes de los desfiladeros, y se compone de helechos y musgos. La variada fauna se compone de predadores de tamaño medio como el zorro y la gineta. Numerosas rapaces nidifican en este paraje natural, destacando el águila perdicera y el búho real. La avifauna la componen el avión roquero, ruiseñores y currucas capirotadas.

Especial para los más pequeños





Parque Natural Despeñaperros

Dificultad Media

Ruta de Senderismo "Molino de Batán"

El sendero comienza en Miranda del Rey, en dirección Oeste por la llanura, y nos conduce hasta el Arroyo del Batán. Durante el camino, atravesaremos bosques de alcornoques mayoritariamente y con unas vistas impresionantes del Barranco del Arroyo del Batán. La senda discurre entre jaras y romeros, parajes agrestes y paisajes representativos de Despeñaperros, donde la flora, fauna, hidrografía y geología laten aún con fuerza, y la mano del hombre se resume a su escasa acción. Al Norte, se puede apreciar el impresionante cerro de la Estrella, el pico más alto de la zona.

Atravesaremos varios arroyos que irán formando el río Campana para poco después adentrarnos de lleno en PN Despeñaperros, en una pista en la que en un principio veremos eucaliptos y más tarde empezarán a reinar los pinos de repoblación intercalándose con encinas y plantas autóctonas. Llama la atención el bosque de ribera, bien conservado con abundancia de fresnos y alisos, respirando una naturaleza limpia y que nos invita a parar a su lado para recibir un merecido descanso.

Al final del recorrido encontraremos vestigios de batanes y molinos, instalaciones industriales de origen medieval, algunas de ellas, en las que se aprovechaba la fuerza del agua para su funcionamiento, una energía renovable que se utilizaba ya antaño para moler grano o para el tratamiento de tejidos en el caso de los Batanes.

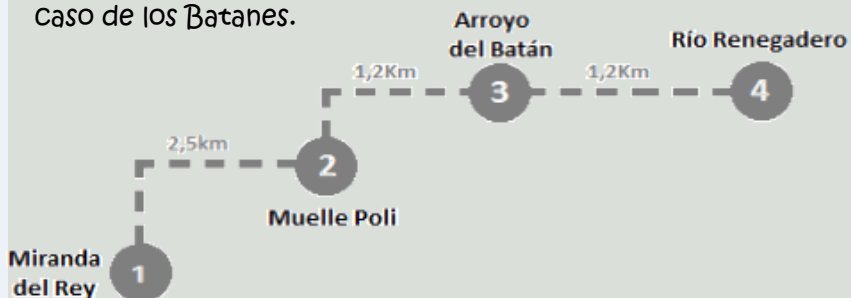



Santa Elena

Dificultad Fácil

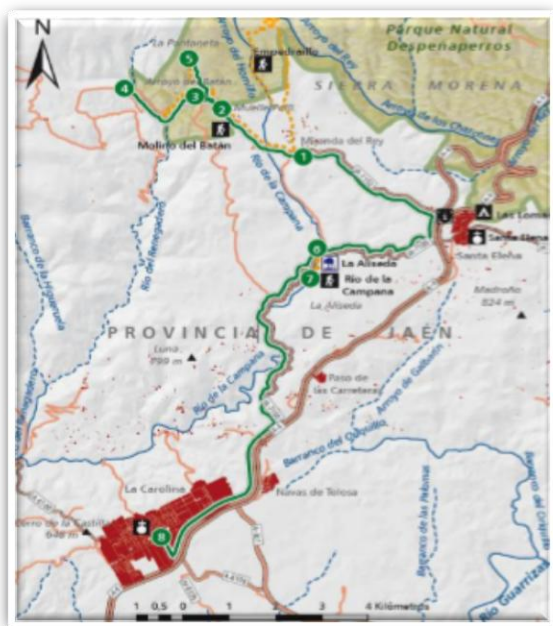

Ruta de Senderismo "La Aliseda"

La ruta de La Aliseda nos llevará desde la Aldea de Miranda del Rey hasta el Área Recreativa de La Aliseda, en las puertas del P.N. Despeñaperros y en el término municipal de Santa Elena.

Esta ruta tiene un gran interés natural e histórico, resaltando la interesante vegetación riparia de la ribera del río que encontraremos durante el trayecto, en buen estado de conservación y observándose impresionantes alisos, fresnos y álamos, sin olvidar los pinares de repoblación y la diversidad de plantas aromáticas. Sus aguas nos muestran una gran variedad de anfibios, como el sapo partero ibérico o el tritón jaspeado, bioindicadores de las buenas condiciones ecológicas de este ecosistema ribereño. Además, el caudal del río está presente durante todo el año, lo cual hace posible encontrar huellas de ciervo, zorro y jabalí y, con suerte, algún ejemplar de estas especies.

Históricamente nos encontramos en un lugar en que existía un antiguo balneario, donde descansaban las gentes de antaño y que tuvo un gran auge a principios del siglo XX, debido a las excelentes propiedades terapéuticas de las aguas de la zona, unas aguas bicarbonatadas y azoadas, indicadas para combatir afecciones del aparato respiratorio y circulatorio. Hoy podemos observar los vestigios del balneario, emplazar su antiguo hotel y los lugares donde estaban sus jardines y los extensos frutales, donde quedan excelentes ejemplos de Nogales. El área recreativa de La Aliseda nos dará descanso y sombra entre sus bancos, mesas y barbacoas, un lugar habilitado para pasar un rato en plena naturaleza.





Sierra Morena

14,8 km

Dificultad Media

Sendero

La Carolina-Santa Elena

Este sendero une La Carolina con Santa Elena, dos municipios llenos de historia y donde se han librado grandes batallas a lo largo de la historia. Esta es la última etapa del GR-48, ha recorrido antes de llegar aquí más de 500km desde la frontera de Portugal hasta Despeñaperros, recorriendo Sierra Morena.

Comenzaremos en La Carolina, Capital de las Nuevas Poblaciones y caminaremos por tierras mineras donde podremos observar sus vestigios que perduran en el paisaje con el paso de los años, como edificios y antiguas chimeneas, para poco a poco adentrarnos en un entorno forestal, de montes de pinares en torno al Valle de del río de la Campana y La Aliseda, lugar que hoy es un área recreativa que nos dará un descanso y que antaño era un lugar demandado por la aristocracia española a finales del siglo diecinueve, para su retiro y descanso en torno a sus aguas medicinales. Acabaremos en Santa Elena, localidad coronada con el majestuoso PN Despeñaperros, donde podremos realizar nuevas rutas.

Durante el Recorrido nos encontraremos el área recreativa de la Aquisgrana, con los primeros vestigios mineros que veremos, el Barranco de los tramposos y el castillo nos dará una panorámica de olivares y monte mediterráneo, siempre acompañados por restos de la antigua industria minera de la zona. El sendero nos llevará hasta la Aliseda, acompañados por una interesante vegetación de ribera en buen estado de conservación y repleta de alisos, fresnos y álamos, sin olvidar las ruinas del antiguo balneario. Desde el puente de piedra seguiremos el antiguo camino de Santa Elena acompañados por pinares, encinas y plantas aromáticas como el cantueso o la mejorana y una rica fauna compuesta sobre todo por ciervo, jabalí, pinzón, carbonero y el ruido estridente de un córvido como el arrendajo. La última etapa nos acerca a Santa Elena y a nuestro lado encontraremos un curioso pinar de pino insigne, Pinus Radiata o Pino de Monterrey, una especie muy poco común.





Sierra Morena-Baños de la Encina

Dificultad Baja

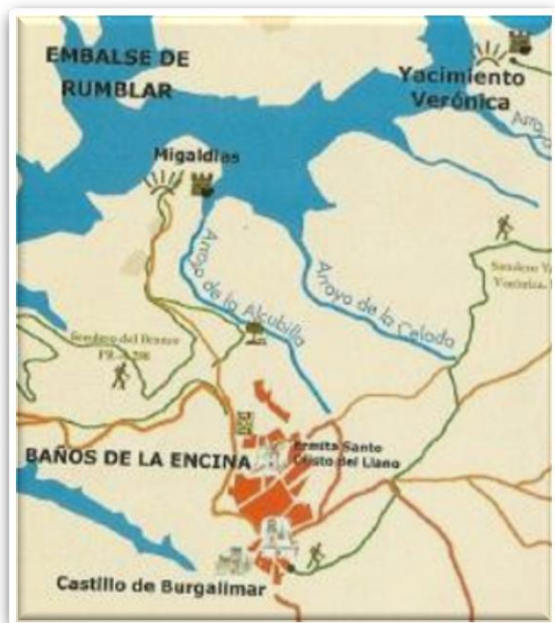

Ruta

"Yacimiento Verónica"

Esta ruta nos llevará al asentamiento Verónica, testimonio de la humanidad de la Época del Bronce. Durante el camino, comenzando entre el verde olivar de la serranía del sur y su característica vegetación serrana, coronada por el pino piñonero de repoblación, podremos observar encinas, jaras y retamas, típicas del hábitat de monte mediterráneo.

El Sendero (PR-A 289) comienza en Baños de la Encina, a los pies del Castillo de Burgalimar, construido en el año 968 bajo el mando del Califa Al-Hakan II, tras la conquista del mismo por Fernando III, se construyó su torre Gótica y cilíndrica del homenaje, que en 1931 fue declarada Monumento Histórico Artístico Nacional y desde 1969 le corona la bandera del Consejo de Europa.

Nos iremos adentrando en Sierra Morena, encontrándonos pozos, almazaras, caminos rurales, cortijos, etc., hasta la ermita de "Jesús del Camino" y al Santuario de la "Virgen de la Encina" para continuar por una pista estrecha que recorre la divisoria de aguas y cuyas impresionantes vistas a ambos lados merecen ser admiradas.

Poco después entraremos en prados y bosques de pinos piñoneros, encinas y retamas que nos acompañarán hasta la vaguada del arroyo "Rumblarejo", lugar donde podemos ver ganadería brava, antes de que una senda nos conduzca al asentamiento de Verónica cuyos restos arqueológicos nos remontarán 4.000 años atrás, con su fortificación de origen Argárico, vestigio de la época del Bronce, desde donde además contemplaremos el valle del Río Rumbiar, Río Grande y Río Pinto, además de otro cerro con los restos de la fortificación de "Piedras Bermejas".





Sierra Morena-Baños de la Encina

Dificultad Baja



Ruta "del Bronce"

En pleno corazón de Sierra Morena, comenzamos el sendero en Baños de la Encina, donde se encuentra El Castillo de Burgalimar, también conocido como el Castillo de Baños de la Encina, una de las fortalezas mejor conservadas de Europa. También destaca la iglesia parroquial de San Mateo que se erigió en el último tercio del siglo XV con traza gótica y cuya torre de base octogonal, articulada en tres cuerpos y rematada por pináculos, fechada en 1596, se inspira en la arquitectura de Vandevira. El centro histórico de Baños de la Encina fue declarado Conjunto Histórico-Artístico en 1969 y tiene incoado expediente desde 2010 para su declaración como Bien de Interés Cultural.

La ruta discurre por las cercanías del Pantano de Rumblar, donde contemplaremos el paisaje natural asociado a las masas de agua y los restos arqueológicos de "Piedra Bermeja". Además, conoceremos los cambios de paisaje asociados a la presencia de dehesas, cultivos y pinares de repoblación.





Sierra Morena-Baños de la Encina

Dificultad Baja

Ruta "Peñalosa"

Baños es la tierra de las sorpresas y este sendero, que también es conocido como "Ruta del Agua", discurre por Sierra Morena y destaca por su incalculable valor ambiental. La ruta nos lleva por las cercanías del Pantano del Rumblar, y en medio de este impresionante enclave natural, llegaremos hasta los restos arqueológicos del yacimiento argárico de "Peñalosa" (cultura Argárica) y fechado en la edad del Bronce, una impresionante fortaleza de pizarra perfectamente diseñada que nos hará regresar en el tiempo 4.000 años atrás.

Un camino pensado para todos, donde casi en su totalidad nos acompañará la mirada atenta del Castillo de "Burgalimar", mientras descubrimos como el hombre deja su huella en el campo, pasando de las huertas y olivares a la serranía.



Posibilidades de Contratación de Nuestros Servicios

En este catálogo se ofertan una serie de rutas guiadas de senderismo que discurren, sobre todo, por el PN de Despeñaperros y Sierra Morena, pero estos destinos no son los únicos que TURIMED puede ofrecer, sino que existen otros destinos alternativos que podemos realizar por la provincia de Jaén (Sierra de Andújar, Cazorla, Segura y las Villas, Sierra Mágina, etc.).

TURIMED pone a disposición de los clientes la posibilidad de realizar la contratación de las rutas de diferentes formas:

- Periódicamente, TURIMED oferta rutas de senderismo a través de su web, Twitter, Instagram, Facebook y mediante carteles publicitarios. Son rutas de carácter público y por ello puede asistir todo aquel que lo desee, ya sean personas individuales o grupos.
- Por otro lado, las rutas pueden ser contratadas por grupos de al menos 10 personas, e incluso existe la posibilidad de adaptar dichas rutas a cada clientela o incluso diseñar desde cero cualquier otra ruta/sendero que el cliente demande.
- TURIMED también oferta estas rutas y otras más que pueden diseñarse, para clientes especiales como personas de edad avanzada, público infantil, etc. Adaptando el contenido, el recorrido y la duración de las visitas en función de las necesidades y demandas de los clientes.
- Otra posibilidad es la de realizar paquetes de rutas que consisten en excursiones de uno o más días, en las que se incluya todo lo que el cliente especifique como, por ejemplo, las rutas que desea realizar, la comida (almuerzo, comida y/o cena), alojamiento, etc.

Los precios de cada uno de los servicios será variable dada la gran oferta de la que disponemos, por lo que los precios se fijarán en función del tipo de actividad, número de personas, etc., que tengan lugar en cada caso y se aplicarán los descuentos y las ofertas que TURIMED ofrezca en cada uno de los servicios.

Posibilidades de Contratación de Nuestros Servicios

OTRAS RUTAS POR JAÉN

▣ SIERRA DE ANDÚJAR:

- Sendero “El Santuario”. Trayecto lineal de dificultad baja.
- Sendero “Junquillo”. Trayecto lineal de dificultad baja.
- Sendero “La Ropera”. Trayecto lineal de dificultad baja.
- Sendero “La Centenera”. Trayecto lineal de dificultad media.

(Consultar otros senderos y Rutas por la Sierra de Andújar)

▣ SIERRA DE CAZORLA, SEGURA Y LAS VILLAS:

- Sendero “Cueva del Agua”. Trayecto lineal de dificultad media-baja.
- Ruta “Cerrada de Elías-Nacimiento del Borosa-Laguna de Valdeazores”. Trayecto lineal de dificultad media-baja.
- Ruta “La Iruela-Prado Redondo-Parador Nacional”. Trayecto lineal de dificultad media-baja.
- Ruta “Calar del Cobo”. Trayecto lineal de dificultad media-baja.

(Consultar otros senderos y Rutas por la Sierra de Cazorla, Segura y Las Villas)

▣ SIERRA MÁGICA:

- Ruta “Gargantón”. Trayecto lineal de dificultad media.
- Sendero “Peralejo”. Trayecto circular de dificultad baja.
- Ruta “Caldera del Tío Lobos”. Trayecto lineal de dificultad alta.
- Ruta “La Cueva del Morrón”. Trayecto lineal de dificultad media.

(Consultar otros senderos y Rutas por la Sierra Mágica)

▣ RUTAS MINERAS DE LINARES:

- Sendero “Paño Pico”. Trayecto de dificultad baja.
- Sendero “Cerro de las Mancebas”. Trayecto de dificultad baja.
- Sendero “La Garza”. Trayecto circular de dificultad baja.
- Sendero “Mina del Mimbres”. Trayecto de dificultad baja.
- Sendero “La Gitana”. Trayecto circular de dificultad baja.
- Sendero “Fundición La Tortilla”. Trayecto de dificultad baja.

TÉRMINOS Y CONDICIONES DE SERVICIOS

1. OBJETIVO

El objetivo principal es el disfrute y conocimiento del entorno natural y el patrimonio histórico y cultural, a través de la información y educación ambiental como herramienta para la preservación de los espacios naturales donde tienen lugar estas actividades de turismo activo y las buenas prácticas turísticas en todos aquellos lugares donde se desarrollen nuestras actividades. En concreto, la práctica del senderismo como actividad organizada, regulada y como fórmula de respeto al medio natural y patrimonial, hace que sea necesario cumplir ciertas normas y condiciones en el marco del Turismo Sostenible.

2. INFORMACIÓN

Las rutas pueden integrarse dentro de distintos niveles, pudiendo ser orientadas para distintos grupos y/o colectivos- TURIMED facilitará esta información con anterioridad al comienzo de la ruta, así como el equipamiento especial que se pudiese necesitar en Cada Caso.

Los organizadores Monitores O.T.L., Técnicos Superior en Información y Comercialización Turística, Agentes de Viajes y Socorristas. Nuestros profesionales realizan esta labor diseñando la ruta, realizándola y estudiándola con anterioridad, revisando el interés de los puntos concretos de especial atención y adaptándola a los participantes.

Las rutas necesitan un número mínimo de participantes (10pax), por lo que será necesario realizar la inscripción a las rutas con antelación.

Las rutas que disponen de autobús contratado estarán sujetas a un número mínimo de participantes, por lo que se marcará una fecha límite de inscripción.

El precio de cada una de las rutas/servicios ofrecidos es diferente, por ello se deberá especificar correctamente la ruta/servicio contratado al realizar el pago junto con el nombre de la persona contratante, correo electrónico y un número de teléfono.

3. CONDICIONES BÁSICAS

- La salida será desde el punto marcado por la empresa TURIMED y se respetarán 15 minutos de cortesía para iniciar la marcha, no teniendo opción de devolución del importe a los participantes que acudan fuera de ese horario.
- El transporte hasta el punto de inicio de la ruta es por cuenta del cliente / participante, salvo en los casos en los que TURIMED cuente con servicio contratado de autobús.
- Los participantes menores de edad participarán bajo la responsabilidad de un adulto.
- No se puede acudir con animales por respeto a cualquier participante al que pueda incomodar. Podrá avisarse el acompañamiento de animales previamente para consulta del grupo y su posterior aprobación, Turimed no pone impedimentos para esta cuestión, pero debe velar por el grupo en conjunto. Podrán diseñarse rutas puntuales para tal efecto.

- Los participantes respetarán y cuidarán el medio ambiente no tirando ningún residuo durante el trayecto y cuidarán la flora y fauna del entorno durante el desarrollo de la misma.
- El monitor que ejerce de guía es el que marca el ritmo de la ruta y determina las paradas durante la misma.
- Durante el transcurso de la ruta se podrán realizar fotografías, siempre y cuando no se produzcan daños ni perjuicios a los seres vivos en el caso de ser estos el objetivo a fotografiar. Las fotografías y su tratamiento posterior se realizarán conforme a la Ley Orgánica 15/1999, de 13 de diciembre de protección de datos de carácter personal. Los participantes podrán decidir no salir en las fotografías y será tenido en cuenta por la empresa.

4. RESPONSABILIDADES

TURIMED dispone de un Seguro de Responsabilidad Civil para cubrir los posibles daños a terceros que se pudieran producir durante cualquier actividad que la empresa organice.

La empresa no se responsabiliza de los hechos o accidentes que ocurran durante la ruta así como de traslados u otro tipo de sucesos, existiendo la posibilidad de contratar un seguro de accidentes con anterioridad previa solicitud y abono del importe. TURIMED se responsabilizará de poner solución a los problemas que se pudieran derivar de las rutas y tratará de subsanar los imprevistos que surgieran. El incumplimiento de las recomendaciones expuestas por la empresa será responsabilidad del participante así como los actos o hechos que sucedan durante el transcurso de las rutas.

Los participantes son responsables del material, calzado y vestimenta con el que se equipen, la empresa realizará unas recomendaciones que pueden seguir. Los participantes que realicen acciones peligrosas o que pongan en peligro al grupo, serán máximos responsables de las consecuencias que se determinen.

5. MODIFICACIONES Y/O SUSPENSIÓN DE LA RUTA

Las rutas/servicios que se desarrollen al aire libre, están sujetos a las inclemencias meteorológicas, transporte y a un número mínimo de asistentes. En caso de que las circunstancias lo requieran, TURIMED se reserva el derecho a realizar cambios y/o suspender la ruta.

El participante acepta determinados cambios que pueden sufrir las rutas motivados por cambios en la distancia o itinerario previstos inicialmente, cambios meteorológicos inesperados u otras causas imprevistas tales como cortes, restricciones o caídas.

Si se produce la suspensión de la ruta por motivos meteorológicos, falta de asistentes o problemas ajenos a la empresa, se procederá a asignar una nueva ruta a los participantes, no siendo reintegrable el importe abonado.

6. EQUIPAMIENTO RECOMENDADO

- Calzado adecuado (aconsejable calzado de senderismo)
- Calcetines y calzado de repuesto
- Ropa adecuada, abrigo de época, Camisetas térmicas, chaleco...
- Chubasquero, siempre que exista posibilidad de lluvia.
- Bastón (preferiblemente plegable)
- Gorra/gorro, gafas y protección solar, con previsión de sol
- Agua y avituallamiento
- Mochila cómoda
- Cámara de fotos

7. CONDICIONES DE LA ACTIVIDAD GUIADA POR EL MONITOR-GUÍA

- El monitor-guía no se hace responsable de los accidentes que se puedan dar en el traslado tanto de ida como de vuelta ni en el transcurso de la actividad a realizar.
- Los participantes deberán seguir estrictamente las instrucciones del monitor-guía durante toda la actividad, la persona que no desee continuar con la actividad o desee realizar una actividad no programada deberá comunicarlo al monitor-guía para tener conocimiento de la situación, y en ese mismo momento esa persona ya no formará parte del grupo.
- La actividad se hace en grupo por lo que hay que respetar en todo momento el ritmo que marque el monitor-guía que será el adecuado para que todos los participantes vayan juntos.
- Los participantes deberán respetar la normativa del espacio natural en el que se desarrolle la actividad, todo comportamiento en contra de las normas será responsable la persona que lo realice y bajo su responsabilidad radica las sanciones que pueda recibir de los agentes forestales pertinentes.
- El monitor-guía velará por el respeto por los compañeros y por el medio natural, es imprescindible para el correcto desarrollo de la actividad.
- Flexibilidad y cortesía en los horarios (15 minutos de espera). Una vez transcurrido ese período la no asistencia a la actividad no será responsabilidad del monitor-guía.
- Las condiciones podrán ser modificadas o ampliadas por el monitor-guía, dando en todo momento información a los participantes de los cambios realizados.

8. RESERVAS

- Reserva Anticipada: siempre será necesario realizar reserva previa de plaza/s indicando claramente:

NOMBRE Y APELLIDOS + TLF. + RUTA Y FECHA.

- Dónde reservar:

E-mail: infoturimed@gmail.com

Teléfono: 650 149 031 / 953 471 500 WhatsApp: 650 149 031

Indicando 'Reserva de Plaza + Ruta + Nombre y Apellidos'.

- Confirmación expresa: en todos los casos será necesaria la confirmación de TURIMED.
- Se pueden hacer reservas conjuntas de varias plazas a la vez, indicando los nombres completos de los participantes, siendo responsable la persona contratante.
- Los pagos podrán ser en único abono o individuales por cada viajero.
- Plazos: Todas las inscripciones estarán abiertas hasta cubrir plazas o bien finalice el plazo límite de inscripción.
- La reserva se anulará en caso de no respetar los plazos de pago previstos.

9. COMO HACER EL PAGO:

Una vez confirmada tu reserva de plaza/s TURIMED pondrá en conocimiento del cliente la cuenta bancaria donde realizar el pago correspondiente.

- Medios de Pago: Por banco, vía ingreso o transferencia bancaria. (Muy Importante: Se Debe anotar claramente en el ordenante del recibo bancario: NOMBRE COMPLETO + DESTINO. La omisión o incorrección de estos datos podrá suponer la pérdida de la plaza reservada al no ser posible su correcta identificación).
- Es necesario guardar el recibo bancario de pago, ya que actuará como justificante y podría ser requerido el día de salida de la actividad.

10. CANCELACIÓN DE PLAZAS

• Para la cancelación será necesaria la comunicación expresa del desistimiento por quien realizara la reserva. Las anulaciones deben realizarse de forma expresa por email (infoturimed@gmail.com) o teléfono (650 149 031 / 953 682 242), siendo la fecha efectiva en que la que se reciba la cancelación.

• Se aplicarán los siguientes gastos de cancelación y penalización sobre el importe total del viaje:

De 15 a 11 días antes de la salida: 5%

De 10 a 3 días antes de la salida: 25%

En los 2 días antes de la salida: 50%

No presentación en la salida: 100%

(Se considerará no presentado en caso de retraso injustificado)

• Señal de Reserva: en los casos donde se solicitara una cantidad previa o señal para efectuar la reserva de plaza, ésta se perderá en su totalidad en caso de cancelación y en concepto de gastos de gestión y anulación.

• Causas de fuerza mayor: fallecimiento, enfermedad grave o accidente del viajero, cónyuge, hijos, padres o hermanos, debiendo presentar documentación original para su tramitación y comunicada en la fecha del suceso, salvo que esas mismas causas imposibiliten al afectado el hacerlo y sean debidamente justificadas igualmente.

• Aplicación: estas condiciones serán aplicables incluso cuando no se hubiera abonado aún el importe total del viaje en el momento de la cancelación, quedando el usuario obligado al pago de las cantidades adeudadas.

• Anulación por parte de TURIMED: conlleva la devolución íntegra de todas las cantidades pagadas sin lugar a indemnización alguna. El plazo mínimo para comunicar la cancelación de viaje es de 5 días antes. Las causas deberán ser por fuerza mayor.

11. SERVICIOS INCLUIDOS

• Cada ruta/servicio lleva integrado su propio programa.

• Por regla general, nuestras rutas y servicios incluyen lo siguiente:

Guía durante todo el recorrido o Monitor especialista.

Seguro de Responsabilidad Civil.

• Por lo general se excluyen entradas a monumentos o servicios extras de transporte aunque fueran necesarios.

12. FICHAS TÉCNICAS Y PROGRAMAS DE VIAJE

Se podrá solicitar el programa detallado de cada ruta/servicio y su ficha técnica.

Este programa supone las condiciones particulares de Viaje y se entenderán conocidas y respetadas por los participantes en el momento de salida del viaje.

*Estas condiciones podrán ser modificadas por la empresa cuando así lo estime oportuno informando previamente a los clientes. TURIMED se reserva el derecho de admisión, pudiendo negar la asistencia a cualquier persona que pueda poner en peligro o no cumplir los fines que tiene estas actividades.

Normas aprobadas por Acuerdo de la Dirección de TURIMED de 23 de noviembre de 2016.



Compromiso
de Calidad Turística

turimed
GESTIÓN DE TURISMO

Turimed
Turismo Sostenible en Jaén

650 149 031   turimedturismo

953 471 500  turimed.jimdo.com (Web Provisional)

 .infoturimed@gmail.com

Registro de Turismo Junta de Andalucía: AT/JA/00065